

Beleidsdekkingsgraad & indexatie

De beleidsdekkingsgraad (het gemiddelde van de maandelijkse dekkingsgraden van de afgelopen twaalf maanden) is gedaald naar 101,3%.

	Q1 '19	Q2 '19	Q3 '19	Q4 '19	Q1 '20
Beleidsdekkingsgraad	113,2%	111,2%	107,0%	104,9%	101,3%

101,3%



- Risico op korten en geen indexatie mogelijk
- Geen indexatie mogelijk
- Gedeeltelijke indexatie mogelijk
- Volledige indexatie mogelijk

Vermogen € 3,41 miljard

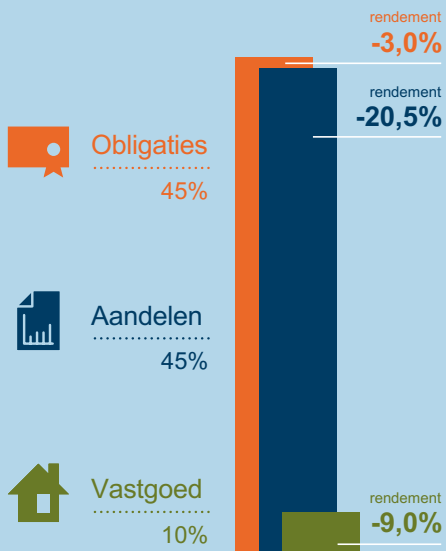

Verplichtingen € 3,81 miljard

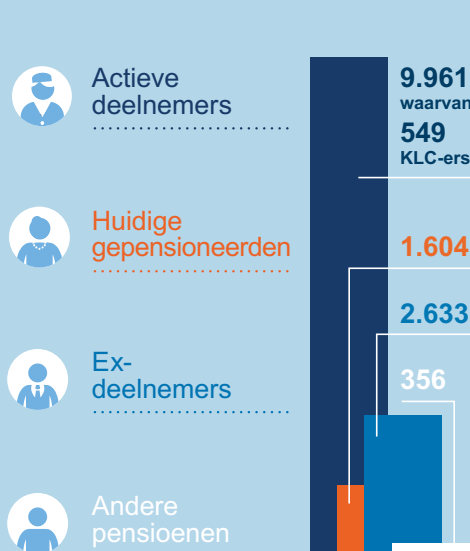

'De impact van het coronavirus is aanzienlijk. Onze dekkingsgraad is flink gedaald. Op dit moment heeft de lage dekkingsgraad geen effect op uw pensioen. Onze financiële positie aan het einde van het jaar is wel belangrijk in de beslissing over het verlagen van de pensioenen.'

Theo Wentink
Niet-uitvoerend bestuurder namens pensioengerechtigden



Verloop rendement afgelopen 10 jaar

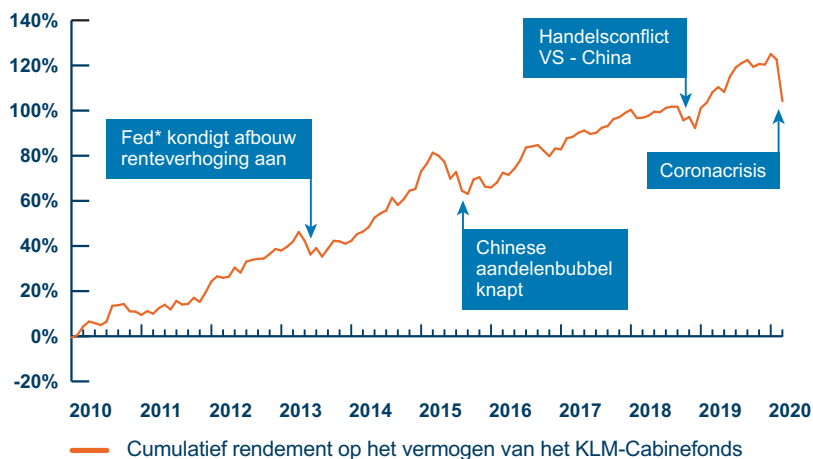

MijnKLMpensioen

Nieuw in MijnKLMpensioen:

- Uw postadres wijzigen
- Uw loonheffingskorting regelen
- Mijn documenten als digitaal archief

Inloggen

